

Kleurrijk Yunnan

11 dagen & 10 overnachtingen, halfpension, privéafreis

Een reis door China waar de natuur zich van haar mooiste kant laat zien, het stenen woud in Shilin, het Erhai meer, de minoriteiten in Dali en Lijiang, de Tibetaanse dorpjes in Zhongdian en de panda's in Chengdu.

Programma

1 : Brussel – Chengdu

Vluchten naar Chengdu, met tussenlanding.

2 : Chengdu

In de namiddag, aankomst en transfer naar het hotel.

3 : Chengdu – Kunming

's Morgens bezoek aan het Panda onderzoekscentrum. Na het middagmaal, wandeling door de oude stad en vervolgens vlucht naar Kunming.

4 : Kunming

Afreis per wagen naar Shilin voor een bezoek aan het Stenen Woud. Na het middagmaal, terug naar Kunming en wandeling op de bloemenmarkt.

5 : Kunming – Dali

Vlucht naar Dali. Op 15 km van Dali, bezoek aan Xizhou om het kleurrijke leven van de Bai bevolking te ontdekken. Boottocht op het Erhai meer en bezoek aan de Drie Pagoden tempel. Tenslotte is er wat vrije tijd voorzien om door de oude stad te kuieren.

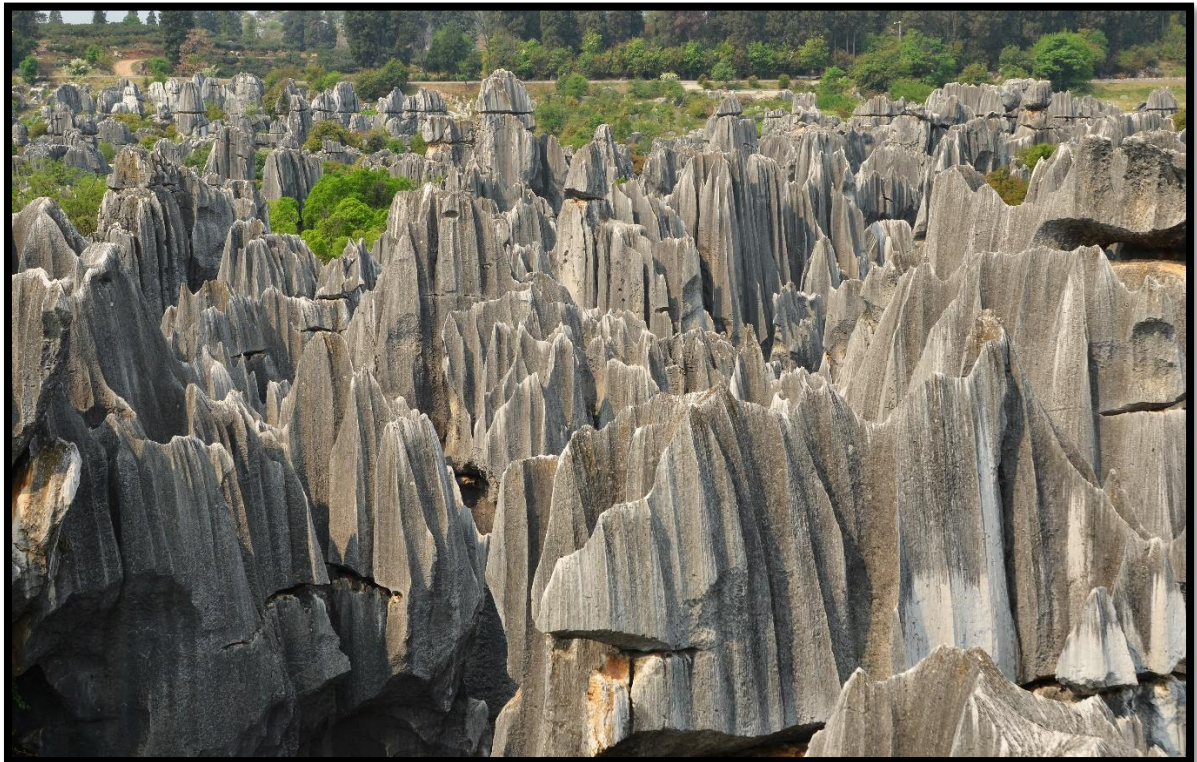

6 : Dali – Lijiang

Afreis per wagen naar Lijiang en bezoek aan de oude stad met de Mu residentie. Tenslotte, bezoek aan de Zwarte Drakenvijver, een groot park met een vijver en paviljoentjes.

7 : Lijiang

Na het ontbijt, ontdekking van dorpje Shuhe. In de namiddag, wandeling door het Baisha dorp van de Naxi minoriteit en vervolgens, bezoek aan het Dongba museum.

8 : Lijiang – Shangri La (Zhongdian)

Afreis per wagen naar Zhongdian met onderweg bezoek aan het Shigu dorpje en de Kloof van de Springende Tijger. Onderweg naar Zhongdian zijn de landschappen met Tibetaanse dorpjes adembenemend mooi.

9 : Shangri La (Zhongdian)

Bezoek aan het Bita en Napa meer gelegen in een immens groot natuurpark en omgeven door dichtbeboste bergen. Na de middag, bezoek aan het Songzanlinklooster van de sekte van de geelmutsen. Vervolgens, bezoek aan een Tibetaans dorp met bezoek aan één van de typische huizen.

10 : Shangri La (Zhongdian) – Chengdu

Bezoek aan een lokale markt en wandeling door de oude stad van Zhongdian. Vervolgens, afreis naar Chengdu.

11 : Chengdu – Leshan – Chengdu – Brussel

Uitstap naar Leshan om er de grootste stenen Boeddha ter wereld te bewonderen. Terug naar Chengdu en transfer naar de luchthaven voor de retourvlucht. Vluchten naar Brussel, met tussenlanding.



Inbegrepen in de prijs

- De lijnvluchten van KLM (via Amsterdam) (economy klasse): Brussel – Chengdu – Brussel.
- De lijnvluchten: Chengdu – Kunming / Kunming – Dali / Zhongdian – Chengdu.
- De luchthaventaksen, de veiligheidstaksen en de brandstof.
- Het verblijf in de gekozen categorie van hotels of gelijkwaardig.
- Halfpension (ontbijt en middagmaal) vanaf het ontbijt van de 3de dag tot het ontbijt van dag 11. De middagmalen worden meestal genomen in lokale restaurants, eerste drank inbegrepen (water, lokaal bier of frisdrank).
- Alle toegangsgelden en bezoeken zoals vermeld in het programma.
- De diensten van lokale Frans- of Engelssprekende gidsen, volgens uw keuze.
- Alle transfers ter plaatse per privéwagen met airco.

Te voorziene kosten

- De kosten voor het visum.
- De lokale fooien.
- De niet vermelde maaltijden en dranken.
- Alle soorten verzekeringen.

Hotels

Plaatsen	Categorie 4*	Categorie 5*
Chengdu	Sunshine	Sofitel Taihe
Kunming	Jinjiang	Crown Plaza
Dali	Landscape	Gurong
Lijiang	Hexi	Intercontinental
Shangri La	Historical City	Songtsam

U vindt het volledige programma van deze reis op onze website, evenals alle andere informatie, <https://www.7plus.be/nl/>

